

## Réservation d'un logement

### Démarches

#### Critères d'éligibilité :

- + être inscrit(e) à l'EIGSI,
- + répondre aux critères de ressources :  
quotient familial  $\leq 25k\text{€}$

#### 1\_

### constituer un dossier de demande

- Remplir une fiche de demande de réservation (page suivante)

#### Pièces à joindre obligatoirement :

- Copie du livret de famille (toutes les pages)
- Copie de la carte d'identité de l'étudiant (recto/verso) ou du passeport du locataire
- Avis d'imposition 2018 (revenus 2017) du garant
- 3 derniers bulletins de salaire du garant
- RIB (pour prélèvement du loyer)

#### Dossier à adresser à :

[logement@eigsi.fr](mailto:logement@eigsi.fr)

(seuls les dossiers complets sont étudiés)

Les dossiers sont traités par ordre d'arrivée dès réception.

L'EIGSI procède à l'affectation d'un logement et transmet le dossier à la société de gestion Le Foyer.

#### 2\_

### signer le contrat de location

Finaliser la démarche auprès de la société de gestion Le Foyer : dès réception du dossier, prise de rendez-vous pour l'état des lieux et signature du contrat de bail.

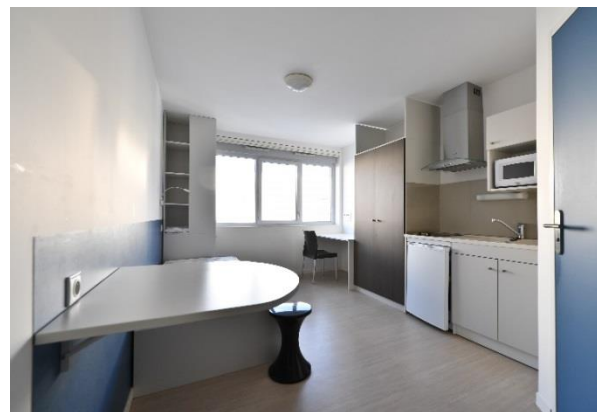

### Réservation d'un logement

Cette fiche est à retourner à **logement@eigsi.fr**  
dûment complétée et accompagnée des pièces demandées.

#### I- L'ETUDIANT(E)

Madame  Monsieur

Année d'études à la rentrée 2019 : 1A 2A 3A 4A 5A

NOM : \_\_\_\_\_ PRENOM : \_\_\_\_\_

DATE & LIEUX DE NAISSANCE : \_\_\_/\_\_\_/\_\_\_

VILLE : \_\_\_\_\_

PAYS : \_\_\_\_\_

ADRESSE ACTUELLE : \_\_\_\_\_  
.....

CP : \_\_\_\_\_

VILLE : \_\_\_\_\_

PAYS : \_\_\_\_\_

Adresse mail : \_\_\_\_\_

Téléphone : \_\_\_\_\_

Etudiant(e) à mobilité réduite :  oui  non

#### II- PERSONNE GARANTE

Madame  Monsieur

NOM : \_\_\_\_\_ PRENOM : \_\_\_\_\_

Adresse mail : \_\_\_\_\_

Téléphone : \_\_\_\_\_

Vous êtes :  Parent  Autre (précisez) \_\_\_\_\_

Nombre d'enfants à charge : \_\_\_\_\_ dont \_\_\_\_\_ étudiant(s)

Profession : \_\_\_\_\_

Date : \_\_\_/\_\_\_/2019

Signature de l'étudiant(e) :

Signature du garant :

#### Pièces à joindre obligatoirement :

- Copie carte d'identité de l'étudiant (recto/verso) ou passeport
- Copie livret de famille (toutes les pages)
- Avis imposition 2018 (revenus 2017) du garant
- 3 derniers bulletins de salaire du garant
- RIB (pour prélèvement du loyer)